

RefN°	Revision Note	Date	Signature	Checked

#### NOTAS:

- Si no se especifica lo contrario, las dimensiones están en centímetros.
- Tubos cuadrados de 30 x 30 x 1.5 mm.
- Chapa de acero con espesor mínimo de 2 mm.
- Tratamiento de pintura antióxido.
- Dos capas de pintura al óleo como acabado final.

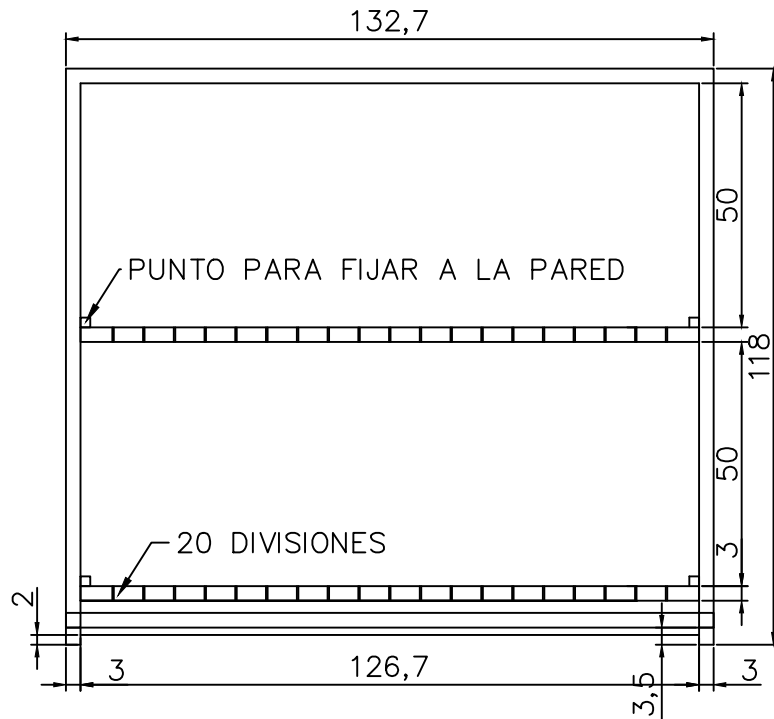

**1 - VISTA FRONTAL Y LATERAL**

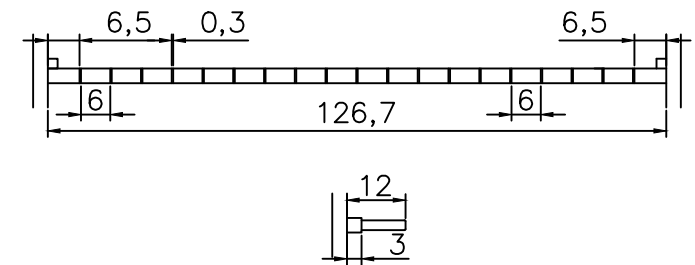

**2 - DETALLE DE LA SOLDADURA DE LAS PLACAS CON EL TUBO TRASERO**

Este documento es propiedad de MAG.  
No debe compartirse con terceros sin la aprobación escrita de MAG.



**MAG**

saves lives builds futures

FILE NAME  
4.2.11 - Gabinete Seguro Armas Largas 20\_133x118x28cm.dwg

Date DWG: By:

Date Verification: By:

Date Approval: By:

MAG International, WAM Project.

Sheet 4.2.11.1.

GABINETE SEGURO PARA 20 ARMAS LARGAS  
LAA 132,7 x 118 x 28 cm

**NOTAS:**

- Si no se especifica lo contrario, las dimensiones están en centímetros.
- Tubos cuadrados de 30 x 30 x 1.5 mm.
- Chapa de acero con espesor mínimo de 2 mm.
- Tratamiento de pintura antióxido.
- Dos capas de pintura al óleo como acabado final.

RefN°	Revision	Note	Date	Signature	Checked

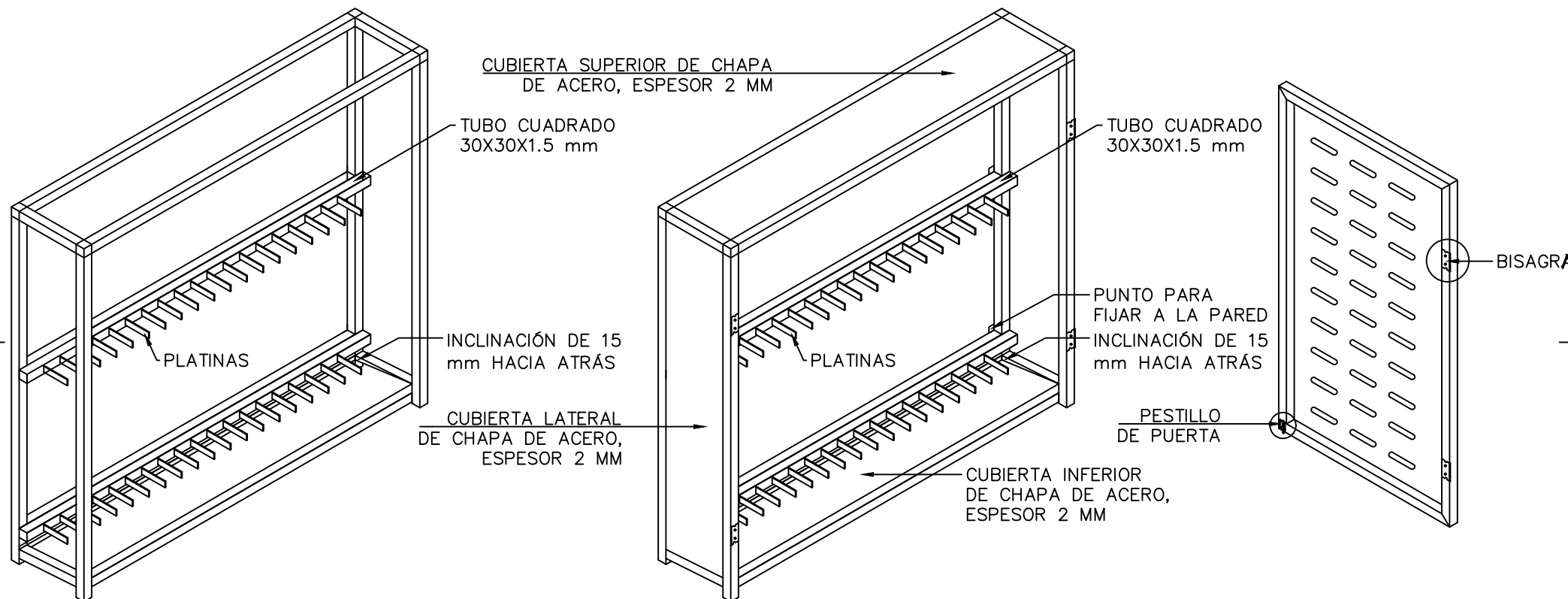

Este documento es propiedad de MAG.  
No debe compartirse con terceros sin la aprobación escrita de MAG.



FILE NAME 4.2.11 - Gabinete Seguro Armas Largas 20_133x118x28cm.dwg	
Date DWG:	By:
Date Verification:	By:
Date Approval:	By:
MAG International, WAM Project.	

Sheet 4.2.11.2.	GABINETE SEGURO PARA 20 ARMAS LARGAS LAA 132,7 x 118 x 28 cm
-----------------	---

**NOTAS:**

- Si no se especifica lo contrario, las dimensiones están en centímetros.
- Tubos cuadrados de 30 x 30 x 1.5 mm.
- Chapa de acero con espesor mínimo de 2 mm.
- Tratamiento de pintura antióxido.
- Dos capas de pintura al óleo como acabado final.

RefN°	Revision	Note	Date	Signature	Checked

CUBIERTA SUPERIOR DE  
CHAPA DE ACERO,  
ESPESOR 2 MM

CUBIERTA LATERAL DE  
CHAPA DE ACERO,  
ESPESOR 2 MM

PUERTA DEL GABINETE

BISAGRA

OJAL  
MANIJA

**1 - DETALLE ENSAMBLE GABINETE**

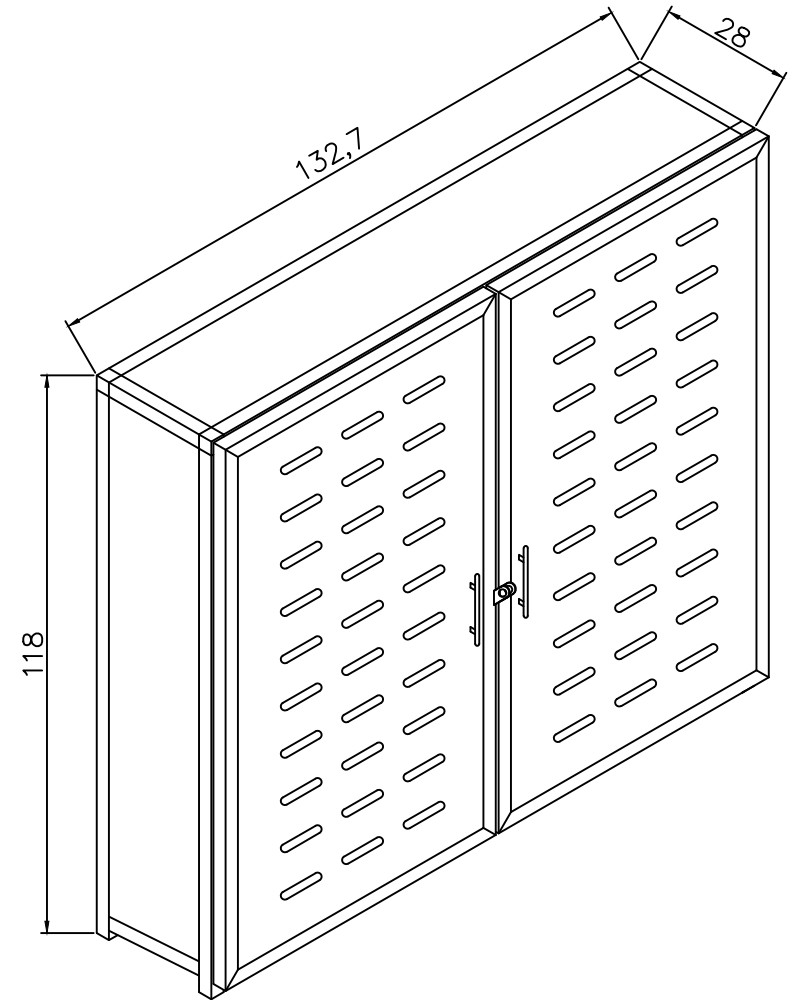

**2 - GABINETE ENSAMBLADO**

Este documento es propiedad de MAG.  
No debe compartirse con terceros sin  
la aprobación escrita de MAG.



**MAG**

saves lives builds futures

FILE NAME 4.2.11 - Gabinete Seguro Armas Largas 20_133x118x28cm.dwg	
Date DWG:	By:
Date Verification:	By:
Date Approval:	By:
MAG International, WAM Project.	

Sheet 4.2.11.3.

GABINETE SEGURO PARA 20 ARMAS LARGAS  
LAA 132,7 x 118 x 28 cm

RefN°	Revision Note	Date	Signature	Checked

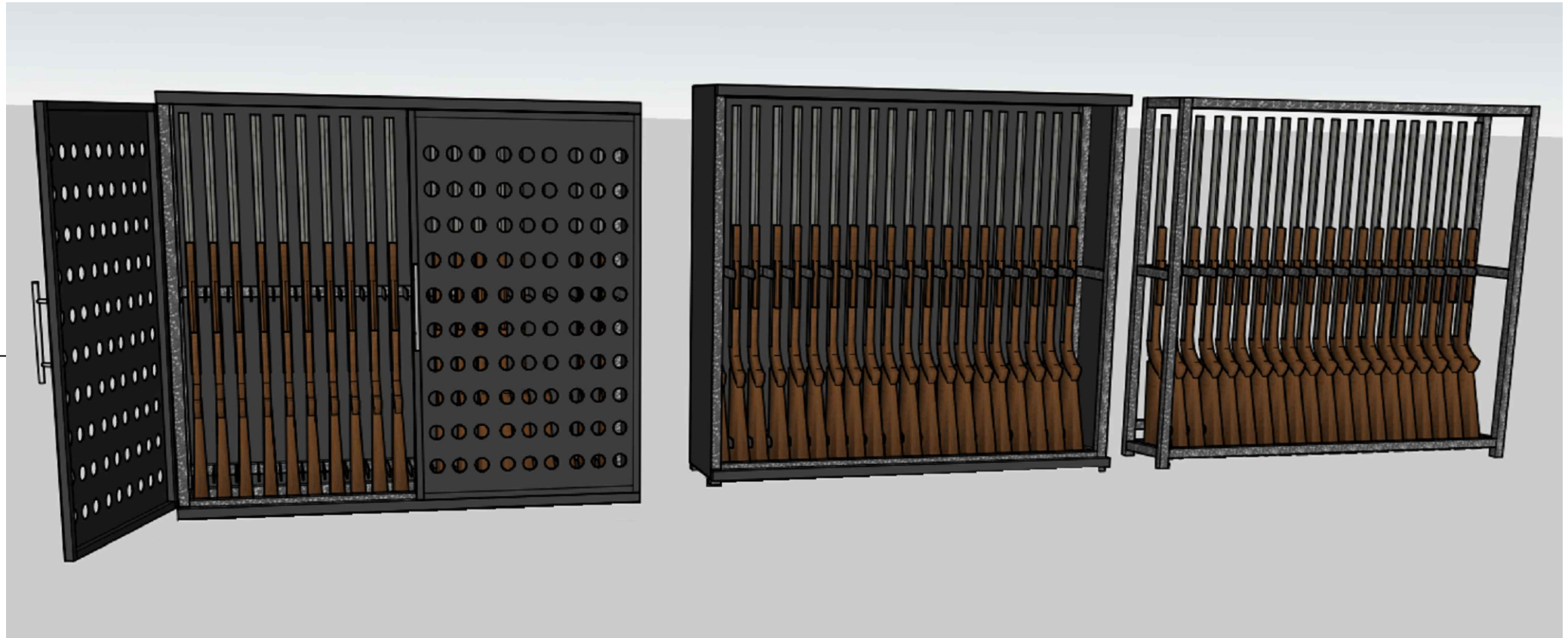

### 1 - DISEÑO DE ENSAMBLAJE EN 3D DEL GABINETE

Este documento es propiedad de MAG.  
No debe compartirse con terceros sin  
la aprobación escrita de MAG.



**MAG**

saves lives builds futures

FILE NAME  
4.2.11 - Gabinete Seguro Armas Largas 20\_133x118x28cm.dwg

Date DWG:

By:

Date Verification:

By:

Date Approval:

By:



MAG International, WAM Project.

Sheet 4.2.11.4.

GABINETE SEGURO PARA 20 ARMAS LARGAS  
LAA 132,7 x 118 x 28 cm